

CH3CK: Sicherer Messebesuch mit digitalem Ticket und EU-DCC-Nachweis

Für Ihren Messebesuch benötigen Sie zwei Dokumente:

- ein digitales Ticket für die jeweilige Messe
- ein digitales Covid-Zertifikat der Europäischen Union (EU-DCC-Nachweis)

Für Nicht-EU-Bürger ohne Zugang zum EU-DCC-Nachweis gilt folgende Ausnahme:

[Hier klicken für alle Infos.](#)

Bitte führen Sie jederzeit ein **gültiges Ausweisdokument** mit sich. Im Zuge der Corona-Sicherheitsmaßnahmen bieten wir für ausstellende Unternehmen, Besucherinnen und Besucher, Dienstleister sowie Medien ausschließlich digitale Tickets an. Diese erhalten Sie im digitalen Ticket-Shop. Für jeden Tag auf der Messe bekommen Sie eine **separate digitale Tageskarte** in Form eines QR-Codes. Damit der QR-Code auf Ihrem Smartphone angezeigt

wird, benötigen Sie die **Messe-App** zur jeweiligen Veranstaltung. Neben Ihrem digitalen Ticket benötigen Sie für den Zutritt zum Messegelände auch einen **verifizierten Nachweis**, dass Sie vollständig geimpft, seit mindestens 28 Tagen und maximal 6 Monaten genesen, oder aktuell getestet sind (Antigen-Test oder PCR-Test, maximal 48 Stunden alt).

Als Nachweis dient hier das **digitale Covid-Zertifikat der EU** (EU-DCC-Nachweis). Es enthält einen **QR-Code**, den Sie in verschiedenen nationalen Apps auf Ihrem Smartphone speichern können, in Deutschland zum Beispiel in der **CovPass-App** oder in der **Corona-Warn-App**. Für Nicht-EU-Bürger ohne Zugang zum EU-DCC-Nachweis gilt folgende Ausnahme: [Hier klicken für alle Infos.](#)

So bekommen Sie Ihr digitales Ticket und Ihr digitales Covid-Zertifikat:

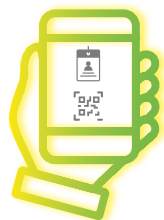

Meine Nachweise für den Messebesuch

- ✓ Ticket in Messe-App
- ✓ Nachweis mit Covid-Zertifikat der EU

